Деятельность государственного бюджетного учреждения дополнительного образования Краснодарского края «Центр развития одаренности» в работе с одаренными детьми системы дополнительного образования Краснодарского края

Система выявления и развития одаренных школьников в Краснодарском крае

ГБУ ДО КК «Центр развития одаренности»

г. Краснодар,
ул. Красная, 76

Международные олимпиады, конкурсы, конференции

Участие в учебно-тренировочных сборах по подготовке к Международным олимпиадам

Заключительные этапы всероссийской олимпиады школьников, интеллектуальных конкурсов

Обучение в группах интенсивной подготовки при Центре, учебно-тренировочные сборы, Всероссийский тренинг «Путь к Олимпу», образовательные смены ОО «Сириус»

Региональные этапы всероссийской олимпиады школьников, региональных олимпиад, интеллектуальных конкурсов

Обучение в учебных группах по подготовке к олимпиадам и иным интеллектуальным соревнованиям при Центре развития одаренности

Школьный и муниципальный этапы всероссийской олимпиады школьников, региональных олимпиад

Заочные курсы ЮНИОР, дистанционные курсы

ГБУ ДО КК "Центр развития одарённости"

Учебно-методическое направление

Очное обучение

- ОБУЧЕНИЕ в учебных группах
- ОБУЧЕНИЕ на учебно-тренировочных сборах
- ОБУЧЕНИЕ в группах интенсивной подготовки
- Краевые летние профильные смены

Заочное обучение

- Краевые заочные курсы "ЮНИОР"

Дистанционное обучение

- ДИСТАНЦИОННЫЕ КУРСЫ для одарённых школьников

Организационно-методическое направление

ОЛИМПИАДЫ

- региональные
- всероссийские
- Общероссийская олимпиада "Основы православной культуры"
- дистанционные олимпиады для школьников 6-9 классов

Научно-методическое направление

КОНКУРСЫ И КОНФЕРЕНЦИИ

- краевые
- региональные
- всероссийские

Партнерство и взаимодействие

- Организации высшего образования расположенные на территории Краснодарского края (10 вузов)
- Организации дополнительного образования Краснодарского края
- Общеобразовательные организации Краснодарского края
- Организации высшего образования , расположенные на территории Москвы и Санкт-Петербурга(4 вуза)
- Иные некоммерческие организации (фонды, партнерства) (2)

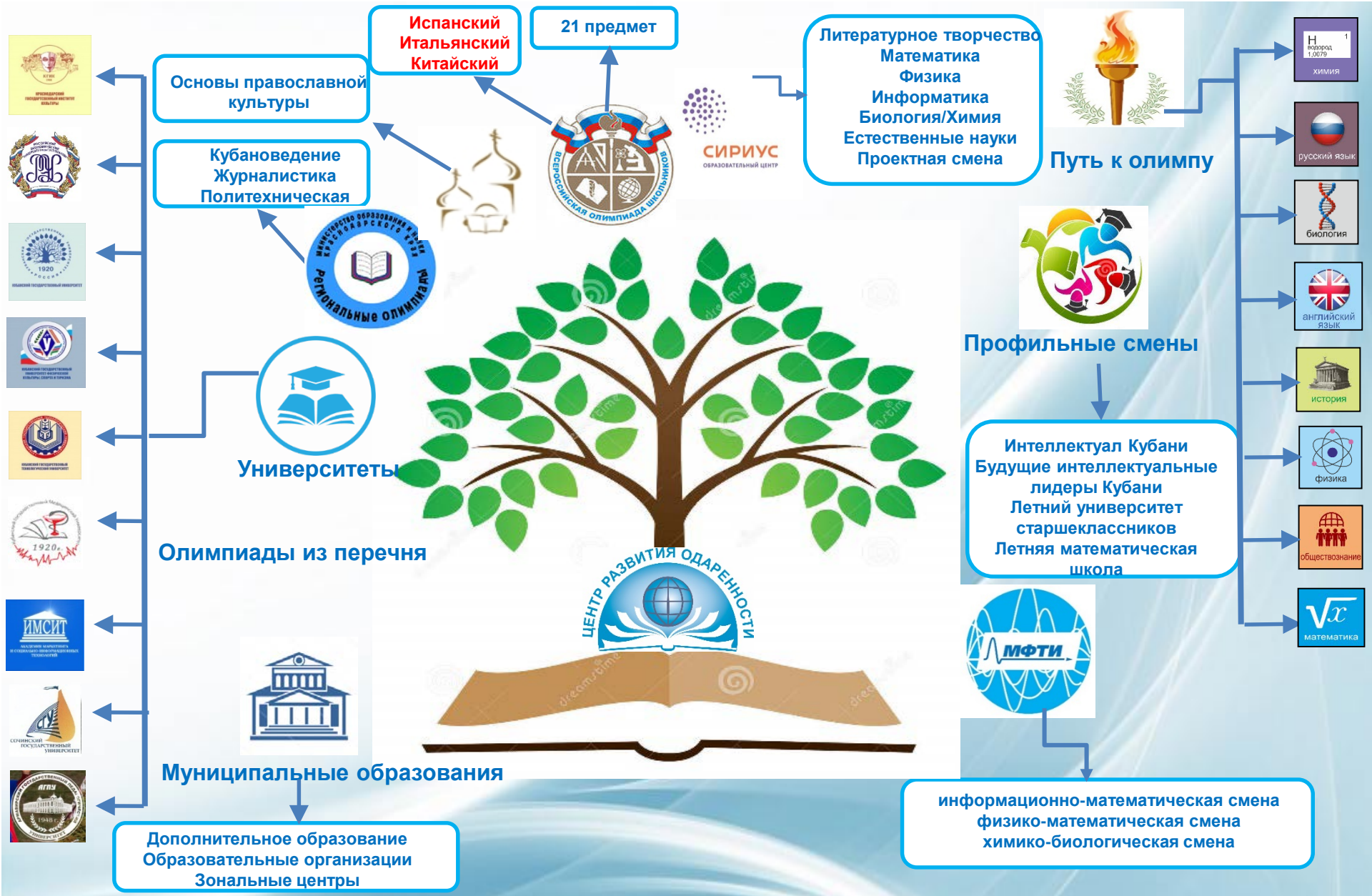
Испанский
Итальянский
Китайский
21 предмет
Литературное творчество
Математика
Физика
Информатика
Биология/Химия
Естественные науки
Проектная смена
Путь к олимпу
Основы православной культуры
Кубановедение
Журналистика
Политехническая
Всероссийская олимпиада школьников
СИРИУС
Региональные олимпиады
Университеты
Профильные смены
Интеллектуал Кубани
Будущие интеллектуальные лидеры Кубани
Летний университет старшеклассников
Летняя математическая школа
Олимпиады из перечня
Центр развития одаренности
МФТИ
Муниципальные образования
информационно-математическая смена
физико-математическая смена
химико-биологическая смена
Дополнительное образование
Образовательные организации
Зональные центры
химия
русский язык
биология
английский язык
история
физика
обществознание
математика

Обучение одаренных детей в Краснодарском крае

3310 школьников обучаются в группах ГБУ ДО КК «Центр развития одаренности»

Очная форма обучения +УТС 8-11 классы 950+380 школьников

18 предметов на базе организации партнера

2 предмета на базе организации партнера

1 предмет

Заочная форма обучения с 5 класса 1750 школьников

Дистанционная форма обучения 7-11 классы 230 школьников

Доктора наук – 17, кандидаты наук – 124, б/с - 75

Дополнительные общеобразовательные общеразвивающие программы

1. «Подготовка к Олимпиаде по английскому языку»
2. «Биология человека»
3. «Ботаника. Зоология. Экология»
4. «Физическая география», «Экономическая, социальная и политическая география»
5. «Подготовка школьников к олимпиаде по истории»
6. «Математика»
7. «Подготовка учащихся старших классов по немецкому языку к участию во всероссийской олимпиаде «deutsch für olympiadengruppe»
8. «Обществознание»
9. «Литература: анализ художественного произведения»
10. «Программа очного обучения по основам безопасности жизнедеятельности»
11. «Великий и могучий русский язык»
12. «Программа очного обучения по физической культуре для подготовки школьников к олимпиадам»
13. «Подготовка к участию в олимпиадах по французскому языку»
14. «Общая химия»
15. Химия. Качественный и количественный анализ
16. «Подготовка к олимпиадам по экономике»
17. «Подготовка школьников к олимпиаде по экологии»
18. «Право»
19. «Астрономия»

РЕЗУЛЬТАТ РАБОТЫ УЧЕБНЫХ ГРУПП

УЧЕБНЫЙ ГОД	ЧИСЛО ОБУЧАЮЩИХСЯ	ЧИСЛО МО	РЕГИОНАЛЬНЫЙ ЭТАП		ЗАКЛЮЧИТЕЛЬНЫЙ ЭТАП	
			ПОБЕДИТЕЛИ	ПРИЗЕРЫ	ПОБЕДИТЕЛИ	ПРИЗЕРЫ
2012-2013	530	44	11	41	0	6
2013-2014	998	43	22	52	1	12
2014-2015	950	43	8	83	4	10
2015-2016	952	44	11	75	3	12
2016-2017	959	43	14	55	7	2
2017-2018	950	39	42	78	2	18

РЕЗУЛЬТАТ РАБОТЫ УЧЕБНЫХ ГРУПП

		Численность школьников по МО		Численность школьников по МО 14.01.2018 года		Численность школьников по МО 21.01.2018 года		Численность школьников по МО 28.01.2018 года		Численность школьников по МО 04.02.2018 года		Численность школьников по МО 11.02.2018 года		Численность школьников по МО 18.02.2018 года		Численность школьников по МО 25.02.2018 года		Численность школьников по МО 04.03.2018 года		Численность школьников по МО 11.03.2018 года		Численность школьников по МО 01.04.2018 года		Численность школьников по МО 15.04.2018 года
№ п/п	МО	Кубгу	КГУ ФКСТ	Кубгу	КГУ ФКСТ	Кубгу	КГУ ФКСТ	Кубгу	КГУ ФКСТ	Кубгу	КГУ ФКСТ	Кубгу	КГУФКСТ	Кубгу	КГУФКСТ	Кубгу	КГУФКСТ	Кубгу	КГУФКСТ	Кубгу	КГУФКСТ	Кубгу	КГУФКСТ	Кубгу
1	Анапа	35	2	1		10		3		3				6				12		7		7		
2	Армавир	26	2	7		4				1								2						
3	Геленджик	29	1	5		3		2		1														
4	Горячий ключ	14	5	5	2	5	2	3	1	2	3			2				1	1		2	1		
5	Краснодар	139	7	13		14		8	1	23		3		14		6		22		10		8		1
6	Новороссийск	59	10	10		6		1		5				5				5	1	2				
7	Сочи	64	5	4	2	1	3		1	4	1			3				2				1		
8	Абинский	2	3		2	1		1																
9	**Апшеронский**	10		2																				
10	Белоглинский	7	6	1	6	3	6	1	5	1	4							1	1		1			
11	Белореченский	7	2	6	2		1		1	3	1													
12	Брюховецкий	11	2	2	1	6	1	1		1				1				2		1	1			
13	Выселковский	5	1	1		2		1		1										1				
14	**Гулькевичский**	6																1				1		
15	Динской	17		6		2		2		1				3				2						
16	Ейский	16	1	8	1																			
17	Кавказский	14	1	4				1		2				2				1						
18	Калининский	8	3	2	3	2	2	1	2	3	2			1				2		1				
19	Каневской	31	1	9		9		3		7				8				5				1		
20	Кореновский	14	1				1											1				1		
21	Красноармейский	9	3	6	2	1	3	2	3	3	2			5				5	1	1		2	1	
22	**Крымский**	1		1			1		1															
23	**Крыловский**	2																		1				
24	Курганинский	7		5		2		1		4		2		5		2		3	2	2		3	2	
25	Кущевский	13	2	3		5												1		1		1		
26	Лабинский	9		3		5		2		1				2				1						
27	Ленинградский	8		3		3		2		3				3				3		5		1		1
28	Мостовский	3	2				1				1													
29	Новокубанский	11	1	2		7				2	1			1				1						
30	Новопокровский	4	2	1	2		1				1													
31	**Отрадненский**	20	1	1																				
32	Павловский	9	1	7		3			1	6				3				5						
33	Приморско-ахтарский	9		5		8		6		3														
34	Северский	11	2	2		3		1		4	1			2				2						
35	Славянский	13		6		6		5		4														
36	**Староминский**	11		1						3								2						
37	Тбилисский	13	1	10		11	1																	
38	Темрюкский	17	3	3		1												1				1		
39	Тимашевский	16	5	6	2	1		1		1								3						
40	Тихорецкий	7	3	1	1	3	2			1	1												3	
41	**Туапсинский**	5		1																				
42	**Успенский**	3	1		1				1															
43	Усть-лабинский	13	4	5	3	4	3	1	3	1	3			1				2						
44	**Щербиновский**	3	6	1																				
		731	**90**	**159**	**30**	**131**	**28**	**49**	**20**	**94**	**21**	**5**	**0**	**67**	**0**	**8**	**0**	**88**	**6**	**32**	**4**	**28**	**6**	**2**

РЕЗУЛЬТАТ ОБУЧЕНИЯ НА учебно-тренировочных сборах ПО ПОДГОТОВКЕ К ОЛИМПИАДАМ

УЧЕБНЫЙ ГОД	ЧИСЛО ОБУЧАЮЩИХСЯ	ЧИСЛО МО	РЕГИОНАЛЬНЫЙ ЭТАП		ЗАКЛЮЧИТЕЛЬНЫЙ ЭТАП	
			ПОБЕДИТЕЛИ	ПРИЗЕРЫ	ПОБЕДИТЕЛИ	ПРИЗЕРЫ
2012-2013	373	38	7	45	2	22
2013-2014	385	40	14	57	1	11
2014-2015	304	37	12	78	6	24
2015-2016	267	36	11	67	8	31
2016-2017	337	40	35	47	6	27
2017-2018	259	42	42	78	2	20

СВЕДЕНИЯ об участии школьников муниципальных образований в краевых учебно-тренировочных сборах и краевых тренингах по подготовке к интеллектуальны м соревнованиям в 2017-2018

№ п/п	Муниципальное образование	УТС		Краевые тренинги		ВСЕГО приняли участие
		приглашены	приняли участие	приглашены	приняли участие	
1	г.-к. Анапа	7	5	1	1	6
2	г. Армавир	5	5	1	1	6
3	г.-к. Геленджик	7	6	–	–	6
4	г. Горячий Ключ	5	3	–	–	3
5	г. Краснодар	69	61	32	32	93
6	г.-г. Новороссийск	25	20	8	6	26
7	г.-к. Сочи	21	13	13	12	25
8	**Абинский район**	–	–	–	–	–
9	**Апшеронский район**	1	0	–	–	–
10	Белоглинский район	3	2	3	3	5
11	Белореченский район	2	1	–	–	1
12	Брюховецкий район	2	2	1	0	2
13	Выселковский район	1	1	–	–	1
14	**Гулькевичский район**	–	–	–	–	–
15	**Динской район**	1	0	2	0	–
16	Ейский район	4	2	–	–	2
17	Кавказский район	4	2	3	3	5
18	Калининский район	2	2	1	1	3
19	Каневской район	2	2	2	1	3
20	Кореновский район	2	2	–	–	2
21	Красноармейский район	2	2	1	1	3
22	Крымский район	1	1	–	–	1
23	**Крыловский район**	–	–	–	–	–
24	Курганинский район	1	1	1	1	2
25	Кущевский район	4	2	1	1	3
26	Лабинский район	3	3	–	–	3
27	Ленинградский район	3	2	–	–	2
28	Мостовский район	3	2	2	2	4
29	**Новокубанский район**	–	–	–	–	–
30	**Новопокровский район**	1	0	–	–	–
31	**Отрадненский район**	1	0	–	–	–
32	Павловский район	2	2	1	1	3
33	Приморско-Ахтарский	1	1	–	–	1
34	Северский район	6	5	–	–	5
35	Славянский район	3	2	1	1	3
36	**Староминский район**	–	–	–	–	–
37	**Тбилисский район**	–	–	–	–	–
38	Темрюкский район	3	1	1	1	2
39	Тимашевский район	4	4	–	–	4
40	Тихорецкий район	1	1	–	–	1
41	**Туапсинский район**	–	–	–	–	–
42	Успенский район	1	1	–	–	1
43	Усть-Лабинский район	4	4	–	–	4
44	**Щербиновский район**	1	0	–	–	–
	ИТОГО	**208**	**163**	**75**	**68**	**231**

РЕЗУЛЬТАТ дистанционного ОБУЧЕНИЯ ПО ПОДГОТОВКЕ К ОЛИМПИАДАМ

УЧЕБНЫЙ ГОД	ЧИСЛО ОБУЧАЮЩИХСЯ	ЧИСЛО МО	РЕГИОНАЛЬНЫЙ ЭТАП		ЗАКЛЮЧИТЕЛЬНЫЙ ЭТАП	
			ПОБЕДИТЕЛИ	ПРИЗЕРЫ	ПОБЕДИТЕЛИ	ПРИЗЕРЫ
2013-2014	110	32	8	38		
2014-2015	200	42	10	22		
2015-2016	300	41	20	41		2
2016-2017	320	35	9	18		3
2017-2018	230	39	11	45		6

Формы обучения и результативность участия в РЭ и ЗЭ в 2017-2018 учебном году

№ п/п	предмет	Формы обучения																			
		очная															заочная из 527 человек	дистанционная		
		УТС							путь к олимпу			СИРИУС			занятия						
		осень 2017	ПБД и ПРЗ РЭ 2018	Анапа 2017	ПБД и ПРЗ РЭ 2018	февраль-апрель 2018 тренинги	февраль-апрель УТС 2018	ПБД и ПРЗ ЗЭ 2018	осень 2017	ПБД и ПРЗ РЭ 2018	ПБД и ПРЗ ЗЭ 2018	прошли обучение	ПБД и ПРЗ РЭ 2018	ПБД и ПРЗ ЗЭ 2018	осень 2017	ПБД и ПРЗ РЭ 2018	ПБД и ПРЗ ЗЭ 2018		9,10 класс	ПБД и ПРЗ РЭ 2018	ПБД и ПРЗ ЗЭ 2018
1	Английский язык			19	2		17	1	4	3	1	7	1	1	31	2	1	502			
2	Астрономия	7	4	14	2		5	1							27	9	1		25	3	1
3	Биология			43	1		9		4	4		9	2		106	6			34	4	
4	География			26	2		10								28	3		80	41	9	
5	Информатика и ИКТ						8					2									
6	Искусство (МХК)	17	2	17	2				2	2	1										
7	История			41	5	10	10	2	5	4	2				37	5	2		35	3	
8	Литература						12	3				21	4	3	51	6	3				
9	Математика			81			12	2				29	10	1	28	11	2	74			
10	Немецкий язык			15	8		11	2							12	4	2	46			
11	ОБЖ														34	19	1		15	4	1
12	Обществознание			40	4		8					1	1		75	18			21	3	
13	Право	10	7				7	1											36	3	1
14	Русский язык	5	3	24	7		8	1							41	10	1		41	4	
15	Технология						6														
16	Физика			43	11		23	3	3	3	1	16	6	1	54	4	1	80	32	4	1
17	Физическая культура						7	1							22	8	1		21	3	
18	Французский язык					2	5	1							8	4	1				
19	Химия			34	5		7	1	5	5	1	9			47	7	1		33	4	1
20	Экология			21	1		8	2				9			44	3	2				
21	Экономика	5	2				6	1							9	1	1		20	2	1
		44	18	418	50	12	179	22	23	21	6	103	24	6	654	120	20	782	354	46	6

Всероссийская олимпиада школьников

Муниципальные образования

Школьный этап

Организационно-методическая и информационная поддержка, мониторинг участия

Муниципальные образования

Муниципальный этап

Научно-методическое обеспечение, информационно-техническое сопровождение, мониторинг организации и проведения

Функции ГБУ ДО КК "ЦЕНТР РАЗВИТИЯ ОДАРЕННОСТИ"

Региональный этап

Организация и проведение, информационно-техническое обеспечение, мониторинг результатов

Заключительный этап

Организационно-технологическое сопровождение сборных команд Краснодарского края

ВСЕРОССИЙСКИЕ интеллектуальные конкурсные мероприятия

2017-2018 учебный год – **122** участника
50 победителей и призеров

Соревнование «Шаг в будущее» ЮФО

Головной координационный центр по ЮФО

Базовая площадка проведения форума (5 лет)

Базовая площадка проведения конференции (4 года)

Всероссийский Форум «Шаг в будущее»

Всероссийский конкурс им. Д.И. Менделеева

Всероссийский конкурс в рамках проекта «Созвездие»

Всероссийский конкурс «ЮНИОР»

Всероссийский конкурс «Балтийский научно-инженерный конкурс»

Конкурс юношеских исследовательских работ им. В.И. Вернадского

Премия Администрации Краснодарского края

	2015	2016	2017	2018
Все олимпиады	30	39	33	31
Конкурсы, конференции	67	72	97	4
	97	111	130	35

Профильные смены

Профильные смены
в Образовательном центе «Сириус»
2015-2018 года – 201 школьника

Краевые профильные смены
2017 год – 664 школьника

- «Интеллектуал Кубани» (6-8 классы)
- «Будущие интеллектуальные лидеры Кубани» (9-11 классы)
- «Летняя математическая школа» (5-8 классы)
- «Летний университет старшеклассников» (9-11 классы)

Всероссийский тренинг по подготовке к олимпиадам «Путь к Олимпу»

история

2015-2016	Приняло участие 44 человека по 4 предметам (биологии, физике, химии, русский язык)
2016-2017	Приняло участие 53 человека по 6 предметам (биологии, истории, физике, химии, русский язык, обществознание)
2017-2018	Приняло участие 21 человек по 5 предметам (биологии, истории, физике, химии, английскому языку)
2018-2019	Планируется принять участие 80 человек по 8 предметам (биологии, истории, математике, физике, химии, русский язык, обществознание, английскому языку)

английский язык

биология

русский язык

обществознание

химия

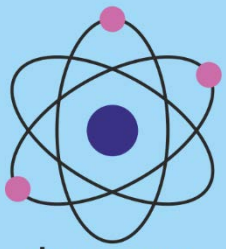

физика

«Наука в регионы» —проект Московского физико-технического института и ГБУ ДО КК «Центр развития одаренности»

1 смена

В информационно-математической смене приняли 15 школьников Кубани и получили приглашение на учебу с 20.02-3.03.2018, это ребята из г. Новороссийска (2), г. Сочи (7), Северского (3), Кавказского (1) и Красноармейского (2) районов.

2 смена

В химико-биологическую смене приняли участие 15 школьников Кубани с 1.04-14.04.2018, это ребята из г. Новороссийска (1), Ейского (1), Северского (4), Каневского (7) и Красноармейского(2) районов.

Информационно-образовательные технологии

В **2018** году, совместно с преподавателями Кубанских ВУЗов, были проведены **15** видеолекций и психологический тренинг

Школьникам и их наставникам, преподавателям других ВУЗов края были предложены лекции по следующим предметам:

На связь вышли

Обучающихся более 2300

Муниципальных образований 41

Преподавателей 450

Образовательная программа ГБУ ДО КК «Центр развития одаренности»

«В десятку»

Кубанский государственный университет
– **18+3** предмета

Кубанский государственный университет физкультуры и спорта
- **2** предмета

Кубанский государственный институт культуры
– **1** предмет

Кубанский государственный технологический университет
- **3** предмета

Армавирский государственный педагогический университет
- **13** предметов

Краснодарский филиал РЭУ имени г.в. Плеханова
- **4** предметов

Кубанский государственный медицинский университет
- **2** предмета

Сочинский государственный университет
-**5** предметов

Академия ИМСИТ
-**4** предмета

Кубанский государственный аграрный университет
-**3** предмета

Сведения о посещении занятий на 6.05.2018

			КубГу		КГТУ		СГУ		ИМСИТ		КГМУ		РЭУ		КГИК		АГПУ		КГУФКСиТ		КубГАУ		Всего	
№ п/п	МО	план по р-м	дети	учителя	дети	учителя	дети	учителя	дети	учителя	дети	учителя	дети	учителя	дети	учителя	дети	учителя	дети	учителя	дети	учителя	дети	учителя
1	Анапа	**22**							11	1											8		**19**	1
2	Армавир	**26**															36						**36**	0
3	Геленджик	**50**	17																				**17**	0
4	Горячий ключ	**28**	8																				**8**	0
5	Краснодар	**79**	32		2																		**34**	0
6	Новороссийск	**38**	19																				**19**	0
7	Сочи	**47**					18																**18**	0
8	Абинский	**19**							8	2											7		**15**	2
9	Апшеронский	**42**	13																				**13**	0
10	Белоглинский	**30**									1		11	1									**12**	1
11	Белореченский	**27**	3																2	1			**5**	1
12	Брюховецкий	**29**			15	1									2								**17**	1
13	Выселковский	**53**	17																				**17**	0
14	Гулькевичский	**26**															28						**28**	0
15	Динской	**22**			11	1									2								**13**	1
16	Ейский	**21**			15	1									2								**17**	1
17	Кавказский	**26**															27						**27**	0
18	Калининский	**26**							5	1											9		**14**	1
19	Каневской	**18**			6	1																	**6**	1
20	Кореновский	**39**	22																		6		**28**	0
21	Красноармейский	**22**			1				10	1													**11**	1
22	Крымский	**21**							7	1											4		**11**	1
23	Крыловский	**31**									1	1	12	1					3				**16**	2
24	Курганинский	**23**															27						**27**	0
25	Кущевский	**33**									1	1	3	1					1	1			**5**	3
26	Лабинский	**23**															24						**24**	0
27	Ленинградский	**31**									3		12	1	2				5	2			**22**	3
28	Мостовский	**26**															35						**35**	0
29	Новокубанский	**28**															33						**33**	0
30	Новопокровский	**32**									3	1	12	1					6	1			**21**	3
31	Отрадненский	**26**															35						**35**	0
32	Павловский	**28**											8	1					3	1			**11**	2
33	Приморско-ахтарский	**14**			6	1																	**6**	1
34	Северский	**32**							8	2											14		**22**	2
35	Славянский	**23**							8	1											8		**16**	1
36	Староминский	**10**			4	1									2								**6**	1
37	Тбилисский	**26**															30						**30**	0
38	Темрюкский	**23**							5	1											7		**12**	1
39	Тимашевский	**25**			10	1									3								**13**	1
40	Тихорецкий	**29**									6		9	1					2	1			**17**	2
41	Туапсинский	**23**			1		21																**22**	0
42	Успенский	**58**															34						**34**	0
43	Усть-лабинский	**59**									6	1	17	1					2				**25**	2
44	Щербиновский	**23**			16	1																	**16**	1
		1337	131	0	87	8	39	0	62	10	21	4	84	8	13	0	309	0	24	7	63	0	**833**	37

Сведения о педагогических работниках общеобразовательных организаций муниципальных образований, прошедших повышение квалификации с 01.01.2015 по 01.10.2017 года

Информация собрана в соответствии с письмом министерства образования, науки и молодежной политики Краснодарского края от 06.09.2017 г. № 47-1718/17-11

№ п/п	Территория	Год обучения	Место обучения				ВСЕГО
			ГБОУ ИРО Краснодарского края	Образовательный центр «Сириус»	ФГОУ ДПО АПК И ППРО	другое *(указать)*	
1	г. Сочи	2016	2	56		1	59
2	р. Тихорецкий	2015,2016	12	8		3	23
3	р. Гулькевичский	2016	4	4		13	21
4	р. Кущевский	2015	2	9		3	14
5	р. Курганинский	2015,2016	6	2	5		13
6	р. Калининский	2015	6			6	12
7	р. Северский	2017	8	1		3	12
8	р. Успенский	2017	5	4		2	11
9	г. Краснодар	2017	2			8	10
10	р. Каневский	2016	2	2		6	10
11	г. Горячий Ключ	2017	5	1		3	9
12	г. Новороссийск	2016	6	2	1		9
13	р. Крыловский	2016	4	3		1	8
14	р. Ленинградский	2017	3	3		2	8
15	р. Белореченский	2016	4			3	7
16	р. Усть-Лабинский	2017	2	5			7
17	р. Туапсинский	2016	2	4			6
18	г. Анапа	2015	3	1			4
19	р. Мостовский	2015	2			2	4
20	р. Щербиновский	2015	2	1		1	4
21	г. Армавир	2015	1	1		1	3
22	г. Геленджик	2016	3				3
23	р. Апшеронский	2017	2			1	3
24	р. Прим.-Ахтарский	2016	1	2			3
25	р. Кореновский	2015	1	1			2
26	р. Красноармейский	2017	1			1	2
27	р. Крымский	2016				2	2
28	р. Новокубанский	2017	2				2
29	р. Отрадненский	2016	1	1			2
30	р. Павловский	2016	1			1	2
31	р. Славянский	2016	2				2
32	р. Абинский	2015	1				1
33	р. Белоглинский	2015	1				1
34	р. Брюховецкий	2015	1				1
35	р. Выселковский	2015		1			1
36	р. Динской	2015	1				1
37	р. Ейский	2015	1				1
38	р. Кавказский	2017	1				1
39	р. Лабинский	2015	1				1
40	р. Новопокровский	2017	1				1
41	р. Староминский	2015	1				1
42	р. Тбилисский	2015	1				1
43	р. Темрюкский	2015	1				1
44	р. Тимашевский	2015	1				1
	ИТОГО		**109**	**112**	**6**	**63**	**290**

Сведения о наличии в муниципальных образованиях центров по работе с одаренными детьми, обучающие по программам, специально разработанным для работы с одаренными детьми и различной направленности (интеллектуальная, спортивная, творческая, техническая

Информация собрана в соответствии с письмом министерства образования, науки и молодежной политики Краснодарского края от 06.09.2017 г. № 47-1718/17-11

№ п/п	Территория	направленность	
		интеллектуальная, спортивная, творческая, техническая	интеллектуальная
1	р. Тихорецкий	6	
2	р. Усть-Лабинский	6	
3	г. Новороссийск	5	
4	г. Геленджик	4	1
5	р. Отрадненский	3	
6	р. Павловский	3	
7	р. Ейский	3	
8	р. Кавказский	3	
9	р. Лабинский	3	
10	р. Курганинский	2	1 (ООО)
11	г. Сочи	2	1
12	г. Краснодар	1	1
13	р. Гулькевичский	1	
14	р. Кущевский	1	
15	р. Апшеронский	1	
16	р. Темрюкский	1	
17	р. Ленинградский	1	
18	р. Прим.-Ахтарский	1	
19	р. Крымский	1	
20	р. Белоглинский	1	
21	р. Калининский		
22	р. Северский		
23	р. Успенский		
24	р. Каневский		
25	г. Горячий Ключ		
26	р. Крыловский		
27	р. Белореченский		
28	р. Туапсинский		
29	г. Анапа		
30	р. Мостовский		
31	р. Щербиновский		
32	г. Армавир		
33	р. Кореновский		
34	р. Красноармейский		
35	р. Новокубанский		
36	р. Славянский		
37	р. Абинский		
38	р. Брюховецкий		
39	р. Выселковский		
40	р. Динской		
41	р. Новопокровский		
42	р. Староминский		
43	р. Тбилисский		
44	р. Тимашевский		
	ИТОГО	**49**	**3**

ЗОНАЛЬНЫЕ ЦЕНТРЫ

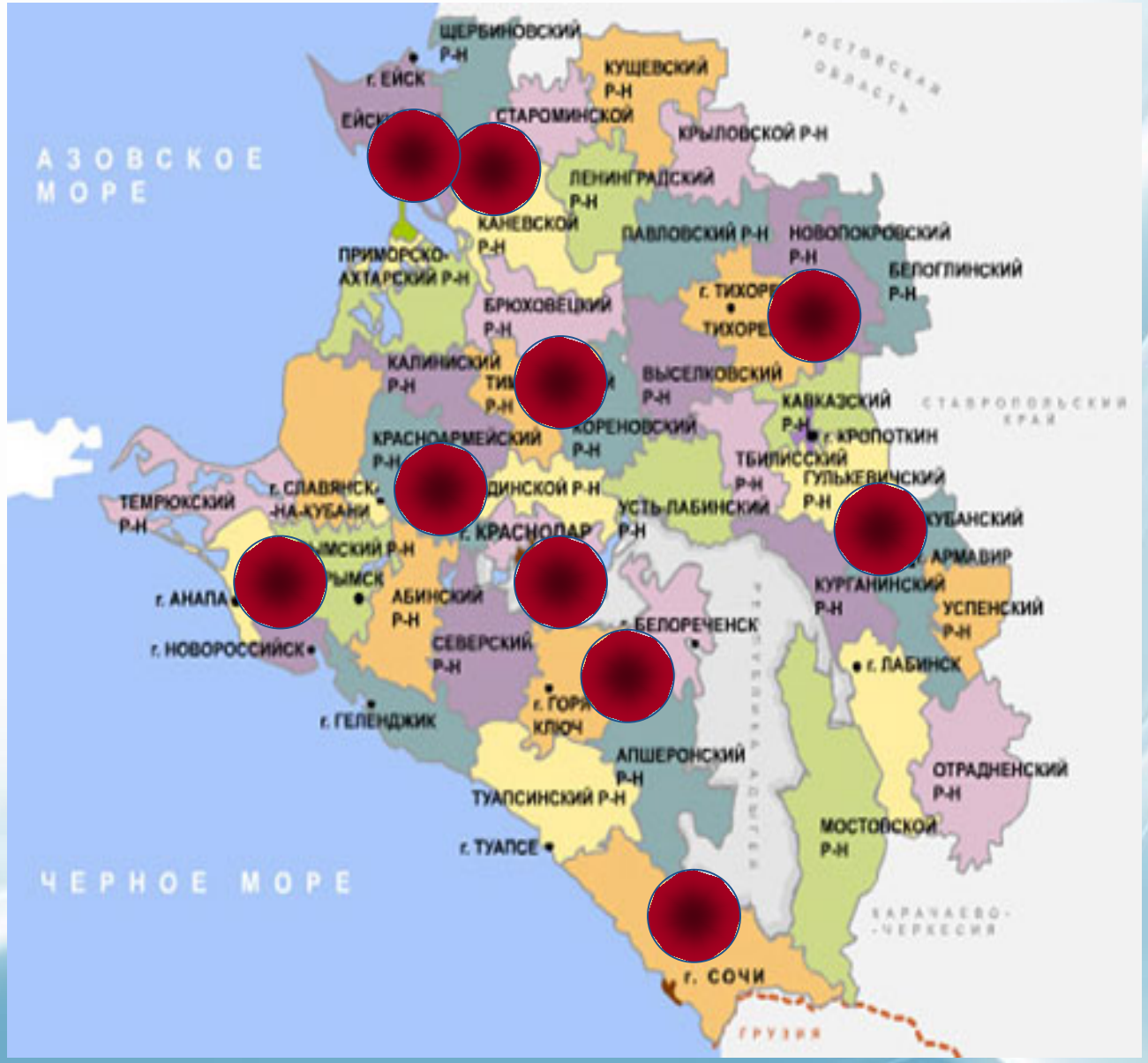

ФИЛИАЛЫ

2015-2016 учебный год – 14 точек проведения учебных занятий

2016-2017 учебный год – 10 точек проведения учебный занятий

2017-2018 учебный год – 3 точки проведения учебных занятий

Территория	Место проведения	Адрес проведения	предмет	класс
Тихорецк	Филиал КубГУ	г. Тихорецк, ул. Октябрьская, 24б	история	10-11
			обществознание	10-11
			экономика	10-11
Ейск	МАОУ СОШ № 11	г.Ейск, п.Краснофлотский, ул. Центральная, 1	астрономия	6-11
	МБОУ СОШ № 2	г.Ейск, ул. Коммунаров, 10	история	9-11
	МБОУ гимназия № 14	г.Ейск, ул. Коммунистическая, 49/12	обществознание	9-11
	МБОУ СОШ № 2	г.Ейск, ул. Коммунаров, 10	русский язык	8-11
Новороссийск	МАОУ СОШ № 40	г. Новороссийск, ул. Видова, 109	биология	7-11
	МБОУ лицей «Технико-экономический»	г. Новороссийск, ул. Энгельса, 52	география	8-11
Славянск-на-Кубани	Филиал КубГУ	Г.Славянск на Кубани, ул.Кубанская, 200	биология	8-9
			физика	10-11
			математика	8-9
Сочи	МОБУ гимназия №1	г. Сочи, ул. Юных ленинцев, 5/1	английский	8-11
	МОБУ СОШ №10	г. Сочи, ул. Чехова, 23	химия	9-11
Армавир	Филиал КубГУ	г. Армавир, ул. Комсомольская, 126	английский язык	10-11
			обществознание	9-11
			физика	10-11
			математика	9-11
			право	10-11
Каневская	МБОУ лицей	ст. Каневская, ул. Октябрьская, 1	обществознание	10-11
			химия	8-11
Краснодар	КубГУ	г. Краснодар, ул. Ставропольская 149	английский язык	9-11
			биология	8-9
				10-11
			география	8-11
			информатика	9-11
			история	8-11
			математика	8-9
				10-11
			немецкий язык	9-11
			обществознание	8-9
				10-11
			русский язык	8-9
				10-11
			физика	8-9
				10-11
			химия	8-9
				10-11
			французский язык	9-11
			экономика	9-11
Краснодар	КГУФКСТ	г. Краснодар, ул. Буденного, 161	ОБЖ	9-11
			физическая культура	9-11

ЦЕНТР РАЗВИТИЯ ОДАРЕННОСТИ

МИНИСТЕРСТВО ОБРАЗОВАНИЯ, НАУКИ И МОЛОДЕЖНОЙ ПОЛИТИКИ КРАСНОДАРСКОГО КРАЯ

Государственное бюджетное учреждение дополнительного образования Краснодарского края «Центр развития одаренности»

О Центре | Документы | Расписание занятий | Методическая копилка | Библиотека | Фотогалерея | Контакты

- Версия для слабовидящих
- Олимпиады
- Перечень олимпиад и интеллектуальных конкурсов на 2017/18 учебный год
- Дистанционные олимпиады из Перечня олимпиад
- Льготы для победителей и призеров олимпиад
- Очное обучение
- Заочное обучение
- Дистанционное обучение
- Проект Президентских грантов
- Конкурсы и конференции
- Краевые профильные смены
- Аттестация педагогических кадров
- Психолого-педагогическое сопровождение одаренных детей
- Звездный Олимп Кубани
- Помощь ВУЗам в работе с одаренными детьми
- Архив
- Ведущие вузы России и Кубани

Новости

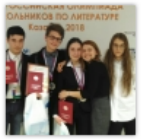

Завершился заключительный этап Всероссийской олимпиады школьников по литературе

06.04.2018

На олимпиаду были приглашены 237 школьников из разных регионов Российской Федерации. Всего дипломами победителей наградили 18 школьников, призерами стали 87 ребят.

Подробнее

Заключительный этап всероссийской олимпиады по химии

04.04.2018

В городе Архангельске с 29 марта по 4 апреля 2018 года прошел заключительный этап всероссийской олимпиады школьников по химии!

Подробнее

Команда обучающихся Краснодарского края принимает участие в проекте «Наука в регионы»

02.04.2018

С 1 апреля 2018 года команда обучающихся Краснодарского края принимает участие в проекте «Наука в регионы».

Подробнее

Заключительный этап всероссийской олимпиады по французскому языку

30.03.2018

С 25 по 30 марта 2018 года в Ульяновском государственном педагогическом университете имени И.Н. Ульянова прошел заключительный этап Всероссийской олимпиады школьников по французскому языку

Календарь мероприятий:

Апрель 2018 < >

Пн.	Вт.	Ср.	Чт.	Пт.	Сб.	Вс.
						1
2	3	4	5	6	7	8
9	10	11	12	13	14	15
16	17	18	19	20	21	22
23	24	25	26	27	28	29
30						

Объявления

ВНИМАНИЕ! Даты отъезда делегаций и контактные телефоны руководителей

04.04.2018

Для ознакомления предлагаем даты отъезда команд школьников Краснодарского края на заключительный этап всероссийской олимпиады школьников 2018 года и контактные телефоны руководителей делегаций (сопровождающих)

Подробнее

ВНИМАНИЕ! информация об учебно-тренировочных сборах по подготовке к олимпиадам

02.04.2018

С 09 апреля по 14 апреля 2018 года будут проведены краевые учебно-тренировочные сборы по подготовке к заключительному этапу всероссийской

Олимпиадные задания муниципального этапа ВОШ

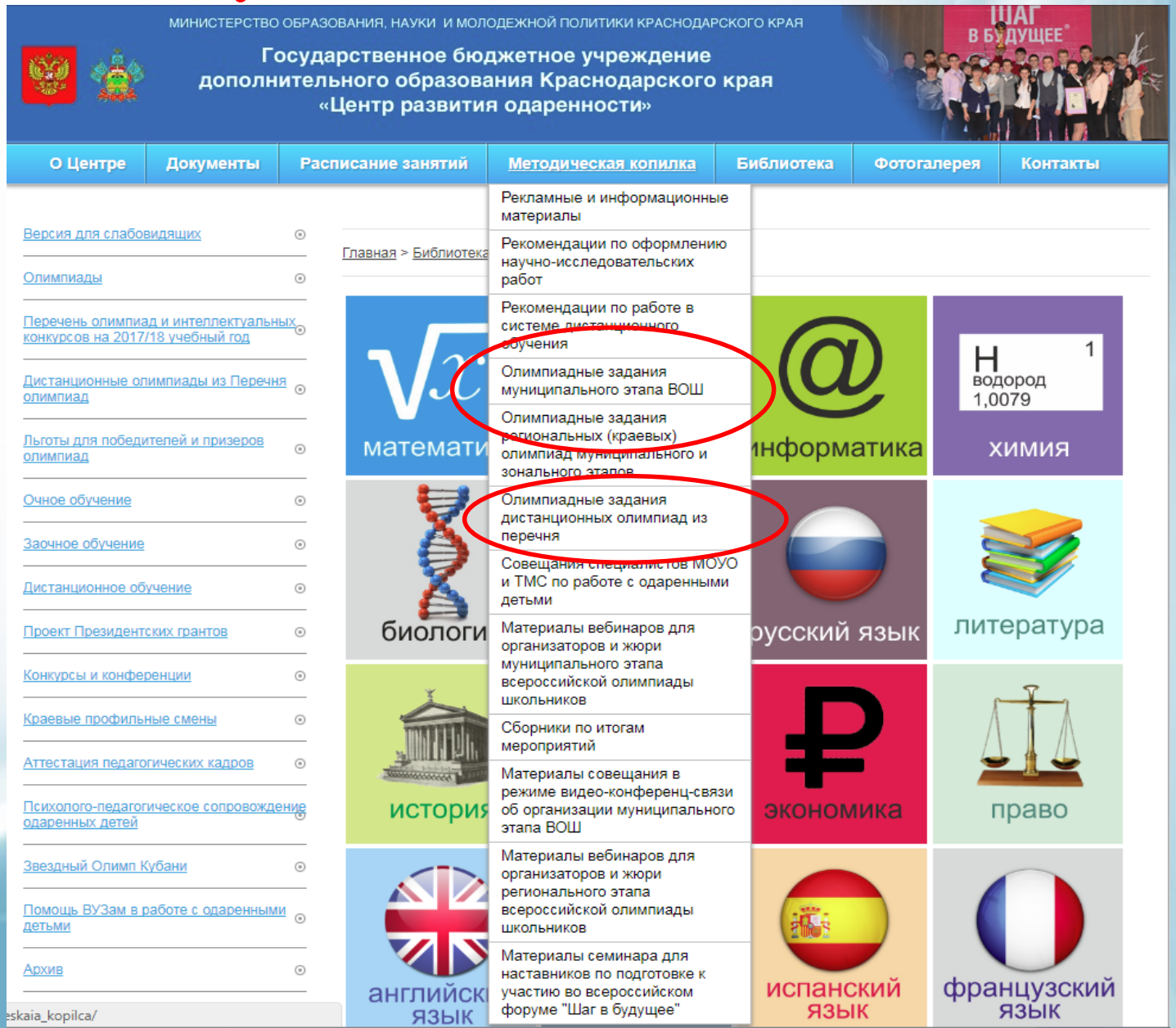

Олимпиадные задания и решения муниципального этапа

МИНИСТЕРСТВО ОБРАЗОВАНИЯ, НАУКИ И МОЛОДЕЖНОЙ ПОЛИТИКИ КРАСНОДАРСКОГО КРАЯ

Государственное бюджетное учреждение дополнительного образования Краснодарского края «Центр развития одаренности»

МИНИСТЕРСТВО ОБРАЗОВАНИЯ, НАУКИ И МОЛОДЕЖНОЙ ПОЛИТИКИ КРАСНОДАРСКОГО КРАЯ

Государственное бюджетное учреждение дополнительного образования Краснодарского края «Центр развития одаренности»

О Центре | Документы | Расписание занятий | Методическая копилка | Библиотека | Фотогалерея | Контакты

- Версия для слабовидящих
- Олимпиады
- Перечень олимпиад и интеллектуальных конкурсов на 2017/18 учебный год
- Дистанционные олимпиады из Перечня олимпиад
- Льготы для победителей и призеров олимпиад
- Очное обучение
- Заочное обучение
- Дистанционное обучение
- Проект Президентских грантов
- Конкурсы и конференции
- Краевые профильные смены
- Аттестация педагогических кадров
- Психолого-педагогическое сопровождение одаренных детей
- Звездный Олимп Кубани
- Помощь ВУЗам в работе с одаренными детьми
- Архив
- Ведущие вузы России и Кубани

Главная > Методическая копилка > Олимпиадные задания муниципального этапа ВОШ >

Олимпиадные задания муниципального этапа ВОШ

- 2011-2012 учебный год
- 2012-2013 учебный год
- 2013-2014 учебный год
- 2014-2015 учебный год
- 2015-2016 учебный год
- 2016-2017 учебный год
- 2017-2018 учебный год

писание занятий | Методическая копилка | Библиотека | Фотогалерея | Контакты

Главная > Методическая копилка > Олимпиадные задания муниципального этапа ВОШ > 2017-2018 учебный год >

2017-2018 учебный год

Документы.

- Английский язык
- Астрономия
- Биология
- География
- Информатика
- История
- Литература
- Математика
- Немецкий язык
- ОБЖ
- Обществознание
- Право
- Русский язык
- Технология
- Физика
- Физическая культура
- Французский язык
- Химия
- Экология
- Экономика

Олимпиадные задания и решения регионального этапа

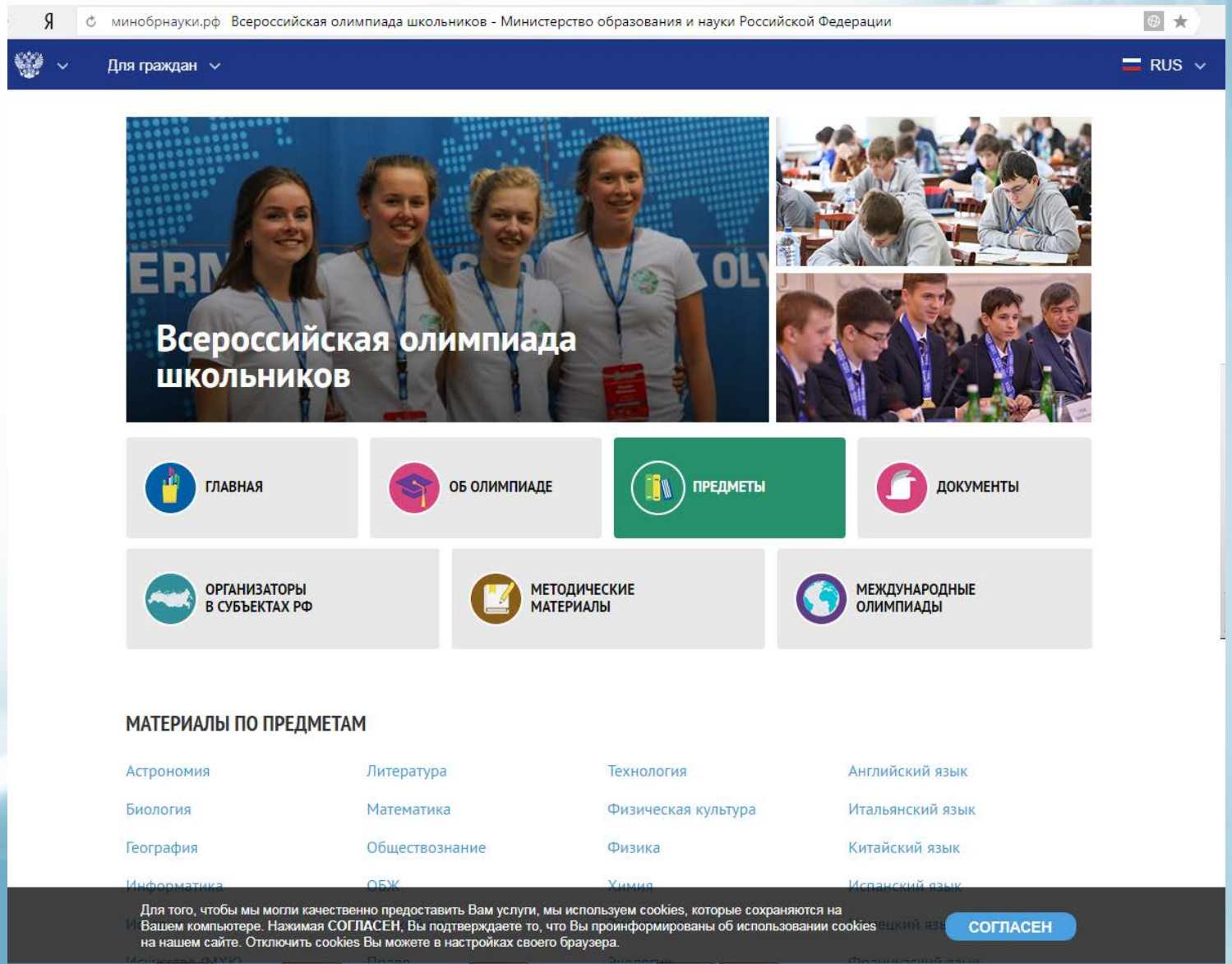

Олимпиадные задания и решения заключительного этапа

OLIMPIADA.RU

Олимпиады Выездные школы Новости Журнал

Краснодарский край

Подборка

Задания и решения заключительного этапа всероссийской олимпиады 2016/17

После финала всероссийской олимпиады всегда остается много полезных материалов. Решайте задания заключительного этапа 2016/17 учебного года, готовьтесь к предстоящим олимпиадам.

Редакция сайта 29 июня 2017 Математика Информатика и еще 22 предмета

На методическом сайте всероссийской олимпиады школьников опубликованы задания и решения заключительного этапа 2016/17 учебного года. Не надо скачивать большущие архивы и разбираться в множестве файлов, мы уже сделали это. Все материалы разобраны по классам, условия отделены от решений, вам остается только получать удовольствие от выполнения заданий:

- английский язык;
- астрономия;
- биология;
- немецкий язык;
- ОБЖ;
- обществознание;

Методический сайт всероссийской олимпиады школьников

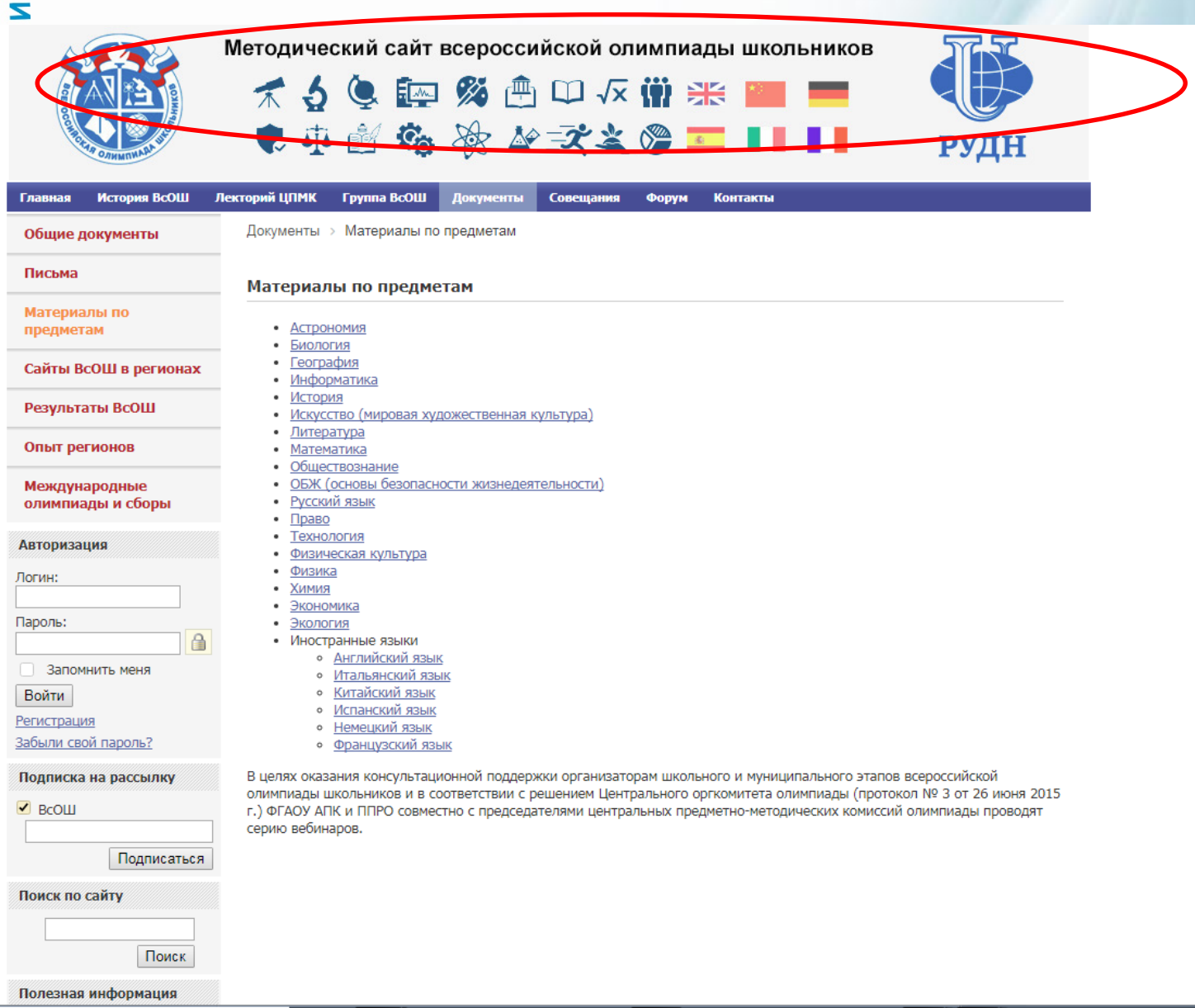

Образовательный центр «СИРИУС»

sochisirius.ru Общая информация

ЛИЧНЫЙ КАБИНЕТ 8 (800) 100 76 63 ПОИСК ПО САЙТУ ABOUT SIRIUS EN

СИРИУС ОБРАЗОВАТЕЛЬНЫЙ ЦЕНТР

О СИРИУСЕ КАК ПОПАСТЬ ПЕДАГОГАМ ВЫПУСКНИКАМ ЛЕКТОРИУМ ПАРК НАУКИ И ИСКУССТВА

ОБЩАЯ ИНФОРМАЦИЯ

Образовательный центр «Сириус» в городе Сочи создан Образовательным Фондом «Талант и успех» на базе олимпийской инфраструктуры по инициативе Президента Российской Федерации В.В. Путина. Фонд учрежден 24 декабря 2014 г. выдающимися российскими деятелями науки, спорта и искусства.

Образовательный центр «СИРИУС»

sochisirius.ru Обучение и проживание

ЛИЧНЫЙ КАБИНЕТ 8 (800) 100 76 63 ПОИСК ПО САЙТУ ABOUT SIRIUS EN

СИРИУС ОБРАЗОВАТЕЛЬНЫЙ ЦЕНТР

О СИРИУСЕ КАК ПОПАСТЬ ПЕДАГОГАМ ВЫПУСКНИКАМ ЛЕКТОРИУМ ПАРК НАУКИ И ИСКУССТВА

УСЛОВИЯ ПРОВЕДЕНИЯ

Образовательный центр «Сириус» с момента своего создания ежемесячно реализует программы повышения квалификации, проводит семинары, тренинги для педагогов и тренеров, работающих с одаренными школьниками. Наши программы нацелены на презентацию организационно-методических форм работы с сильными школьниками, демонстрацию авторских технологий и программ развития и поддержки детской одаренности и ориентированы на следующие категории участников:

- Учителя, осуществляющие профильную подготовку школьников по математике и естественным наукам;

- Педагоги, готовящие школьников к олимпиадам, интеллектуальным соревнованиям;

- Педагоги, организующие проектную деятельность школьников;

- Руководители образовательных организаций, руководители институтов развития образования, повышения квалификации, управленцы, заинтересованные в создании условий и реализации программ по поддержке одаренных школьников.

Курсы повышения квалификации проводятся в формате семинаров длительностью от 2 до 8 дней и объемом до 72 часов по направлениям: математика, физика, химия, биология и проектная деятельность .

ЗНАКОМСТВО С ОБРАЗОВАТЕЛЬНЫМ ЦЕНТРОМ

Образовательный центр «СИРИУС»

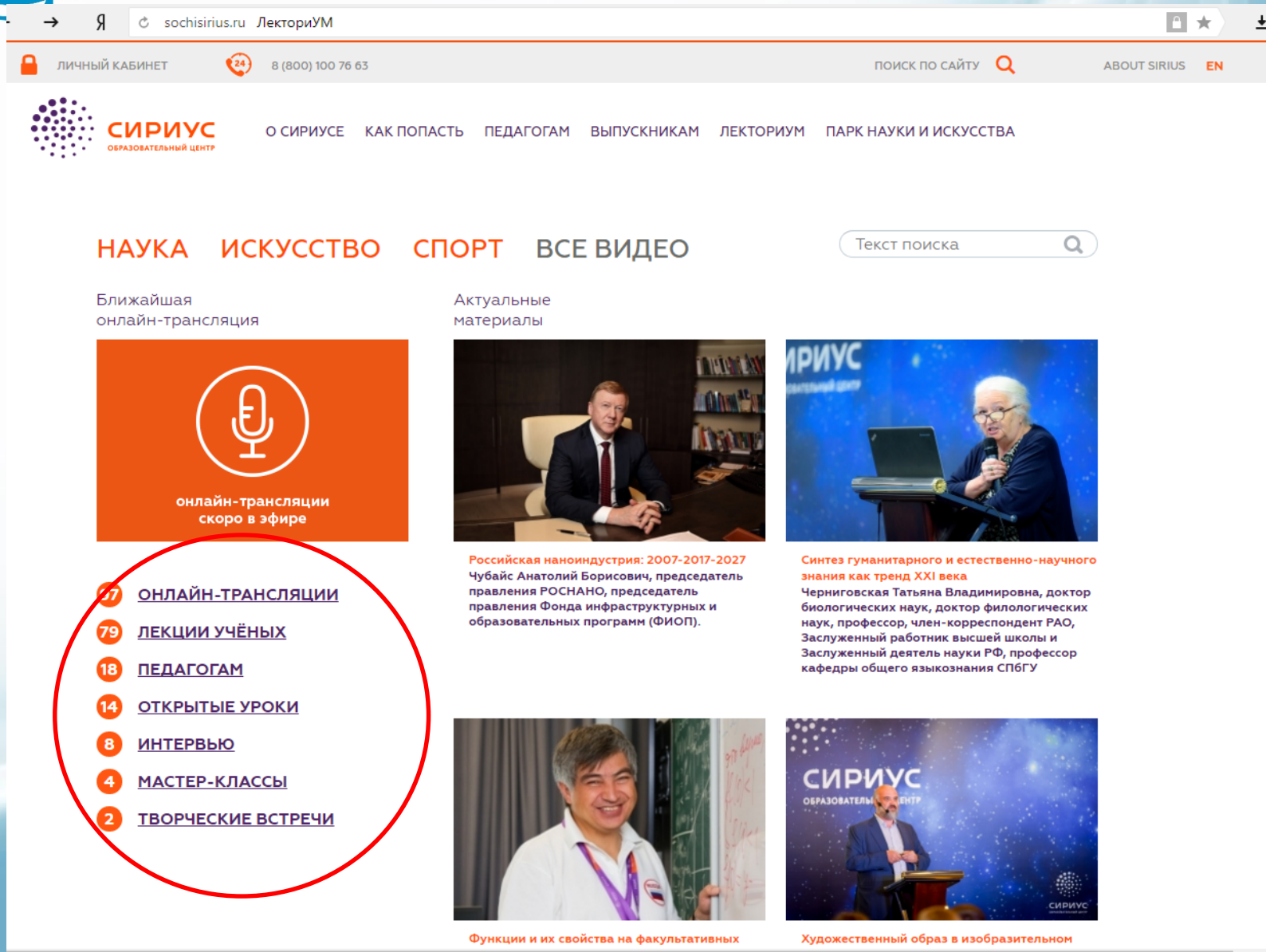

Образовательный центр «СИРИУС»

sochisirius.ru ЛекториУМ

ЛИЧНЫЙ КАБИНЕТ 8 (800) 100 76 63 ПОИСК ПО САЙТУ ABOUT SIRIUS EN

СИРИУС ОБРАЗОВАТЕЛЬНЫЙ ЦЕНТР

О СИРИУСЕ КАК ПОПАСТЬ ПЕДАГОГАМ ВЫПУСКНИКАМ ЛЕКТОРИУМ ПАРК НАУКИ И ИСКУССТВА

Ближайшая онлайн-трансляция

онлайн-трансляции скоро в эфире

97 ОНЛАЙН-ТРАНСЛЯЦИИ

79 ЛЕКЦИИ УЧЁНЫХ

18 ПЕДАГОГАМ

14 ОТКРЫТЫЕ УРОКИ

8 ИНТЕРВЬЮ

4 МАСТЕР-КЛАССЫ

2 ТВОРЧЕСКИЕ ВСТРЕЧИ

Актуальные материалы

Методологические основы организации проектной и исследовательской деятельности школьников: этапы реализации, образовательный результат, возрастные нормы" (часть 1)
Юшков Алексей Николаевич, кандидат психологических наук, доцент научно-исследовательского университета «Высшая школа экономики» (г. Санкт-Петербург), ведущий эксперт программы «Школьная лига РОСНАНО»

Методологические основы организации проектной и исследовательской деятельности школьников: этапы реализации, образовательный результат, возрастные нормы " (часть 2)
Юшков Алексей Николаевич, кандидат психологических наук, доцент научно-исследовательского университета «Высшая школа экономики» (г. Санкт-Петербург), ведущий эксперт программы «Школьная лига РОСНАНО»

Учимся составлять школьную олимпиаду
Кноп Константин Александрович, педагог дополнительного образования юношеской математической школы при СПбГУ, член жюри Всероссийской олимпиады школьников по математике

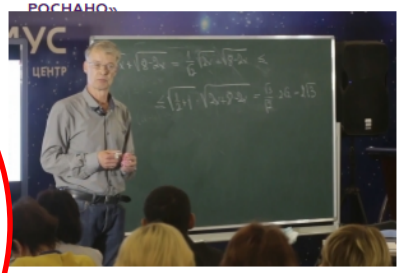

Проблемы углубленного математического образования
Иванов Олег Александрович, доктор педагогических наук, кандидат физико-математических наук, профессор СПбГУ, автор многих книг и статей по вопросам школьной математики

План по развитию инфраструктуры ГБУ ДО КК «Центр развития одаренности»

2018

- Создание регионального центра
- Открытие 13 зональных центров
- Привлечение молодых ученных для работы с талантливой молодежью

2019

- Развитие регионального центра
- Открытие 7 филиалов ГБУ ДО КК «Центр развития одаренности»
- Увеличение профессорско-преподавательского состава для работы с одаренными детьми

2020

- Устойчивое функционирование регионального центра
- Открытие 15 филиалов ГБУ ДО КК «Центр развития одаренности»
- Кадровый состав учреждения 100% квалифицированных педагогических и методических сотрудников

ЦЕНТР РАЗВИТИЯ ОДАРЕННОСТИ

Дополнительную информацию можно найти на сайтах

http://минобрнауки.рф/документы?keywords=319

www.olimpiada.ru

www.cdodd.ru